TNI softFlow® junior

für Frühchen, Neugeborene und Kleinkinder

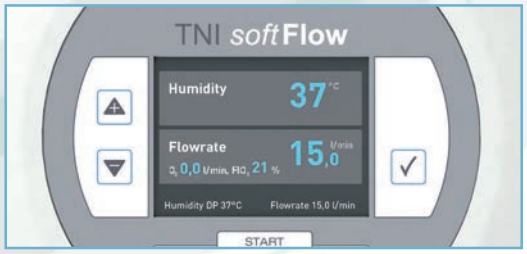

- Flussmenge von 2 bis 15 l/min
- Feuchte Taupunkt von 30°- 37° TP
- 0-12 l/min Sauerstoffbeimischung
- FiO_2 Anzeige im Display integriert
- Variabel im klinischen Einsatz mit maximaler hygienischer Sicherheit

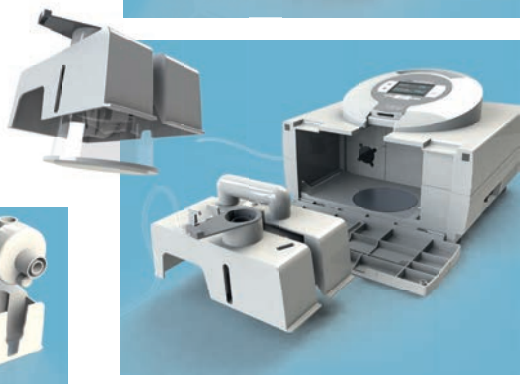

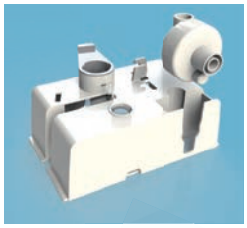

- In der Homecare mit einfachster Handhabung

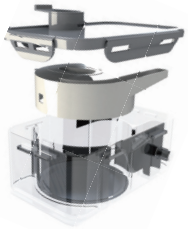

Art.-Nr. 30220040 V1.6

TNI *soft*Flow® *junior*

LEISTUNGSDATEN:

Flussmenge von 2 bis 15 l/min

In 0,5 l/min Schritten einstellbar,

Toleranzen:
Im Flussmengenbereich 2 l/min bis 10 l/min beträgt die Toleranz +/- 0,1 l/ min

Im Flussmengenbereich 10 bis 15 l/min beträgt die Toleranz +/- 2 %

0-12 l/min Sauerstoffbeimischung möglich mit l/min - Anzeige im Display

FiO_2 Anzeige im Display integriert

Feuchte Taupunkt von 30°-37° TP, in 1°TP-Schritten einstellbar

Kondensatfreie Luft-Gasführung für eine angenehme Therapie

Eventspeicher / SD-Card / 4 EU Sprachen

Variabel im klinischen Einsatz mit maximaler hygienischer Sicherheit

In der Homecare mit einfachster Handhabung

Individuelle Applikatorenvielfalt

Automatische Applikator Typerkennung

Professioneller Einsatz im klinischen Bereich

Mit Befeuchterkammer Auto-Fill

MRE Filter

Professioneller Einsatz in der Homecare

600 ml Wasserbehälter

Trink- oder demineralisiertes Wasser verwendbar

Befeuchterkammer Auto-Fill (optional)

GERÄTEPARAMETER

Betriebsspannung	100-240 V AC 50-60 Hz
Max. Leistung System	300 VA
Max Leistung Applikatorheizung	20 VA
Max. Temp. der austretenden Flussmenge an der NC	43°C
Abmessungen	B 320 mm H 210 mm T 320 mm
Gewicht	5,6 kg

TECHNISCHE DATEN:

Medizinprodukteklasse (93/42/EWG)	IIa
Schutzklasse, elektrisch	II
Schutzgrad Anwendungsteil	BF
Schutzart	IP21
Elektrische Sicherheit	nach EN 60601-1 UL 60601-1 CSA C22.2/No 60601-1
Elektromagnetische Verträglichkeit	nach EN 60601-1-2
CE-Kennzeichnung	CE 0297

Nur eine **exakt** geregelte **Flussmenge** in l/min, bestehend aus Luft oder **Luft-O_2-Gemisch**, **sichert** eine **nebenwirkungsfreie**, qualitativ **hochwertige Therapie** im **klinischen** und **homecare** Einsatz, **garantiert** einen stabilen **FiO_2** und **bestätigt** die **Studienergebnisse**.

TNI® medical

TNI® medical AG · Hofmannstraße 8 · 97084 Würzburg · ☎ +49 931 20 79 29-02 · 🖷 +49 931 20 79 29-18 · info@tni-medical.de · www.tni-medical.de